

مراحل و روش قدم به قدم ثبت پروپوزال و پایان نامه دانشجویان تحصیلات تکمیلی - توسط دانشجو - در

سایت پژوهشگاه مدارک علمی ایران

الزامی است، دانشجویان پس از تصویب نهایی (طرح پایان نامه، پیشنهاد) پروپوزال در شورای تحصیلات تکمیلی دانشکده نسبت به ثبت و ذخیره طرح پایان نامه در سایت پژوهشگاه مدارک علمی ایران اقدام و کد رهگیری مربوطه را جهت تأیید و درج در پرونده، در اختیار تحصیلات تکمیلی دانشکده قرار دهند.

۱- ورود به پایگاه ثبت اطلاعات پایان نامه ها و رساله های تحصیلات تکمیلی کشور طبق آدرس زیر:

<http://thesis.irandoc.ac.ir>

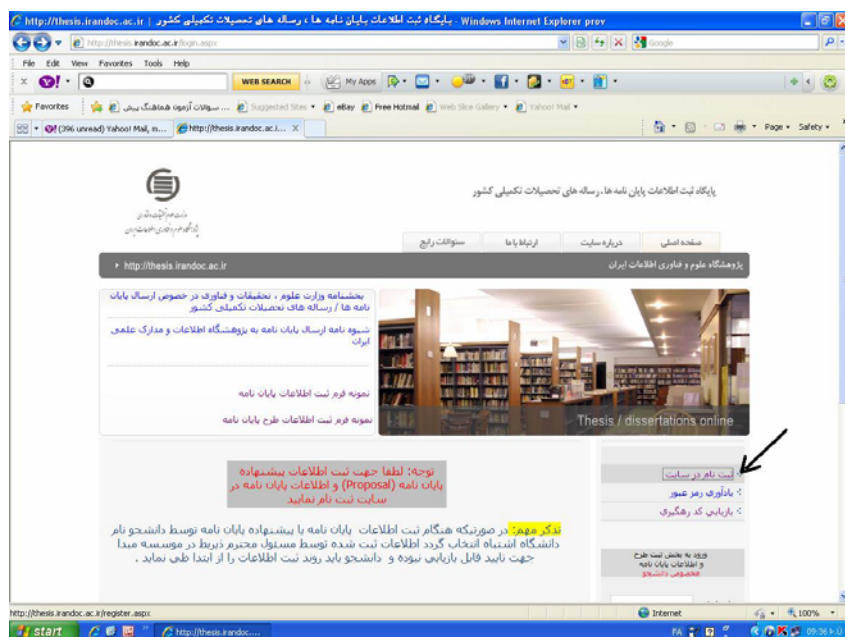

در این صفحه شما می توانید بخشنامه وزارت در خصوص ثبت پایان نامه ها و شیوه نامه ثبت و ارسال پایان نامه و همچنین فرم های ثبت پروپوزال و پایان نامه را مشاهده نمائید و اطلاعات لازم را از قبل آماده کنید.

۲- انتخاب گزینه ثبت نام در سایت و ورود به صفحه فرم ثبت نام در سایت:

- تکمیل اطلاعات و کلیک روی گزینه ثبت و ذخیره

نام	نام خانوادگی	ایمیل	کد ملی	شماره دانشجویی	رمز عبور	تکرار رمز عبور
<input type="text"/>	<input type="text"/>	<input type="text"/>	<input type="text"/>	<input type="text"/>	<input type="text"/>	<input type="text"/>

بلافاصله پس از کلیک روی گزینه ثبت و ذخیره ، پیامی مبنی بر ارسال نامه از سایت پژوهشگاه به

آدرس پست الکترونیکی داده شده در فرم ثبت نام ، دریافت خواهید کرد . (طبق شکل زیر)



۳- شما بایستی نامه ارسال شده به پست الکترونیکی خود را بازبینی نمائید و بر روی لینک داده شده در نامه کلیک نمائید تا به صفحه ورود دانشجو وارد شده و ثبت نام شما تایید شود.

توجه داشته باشید که به محض اتصال به صفحه ورود دانشجو، پیامی مبنی بر تایید ثبت نام را دریافت خواهید کرد.

(طبق شکل زیر)

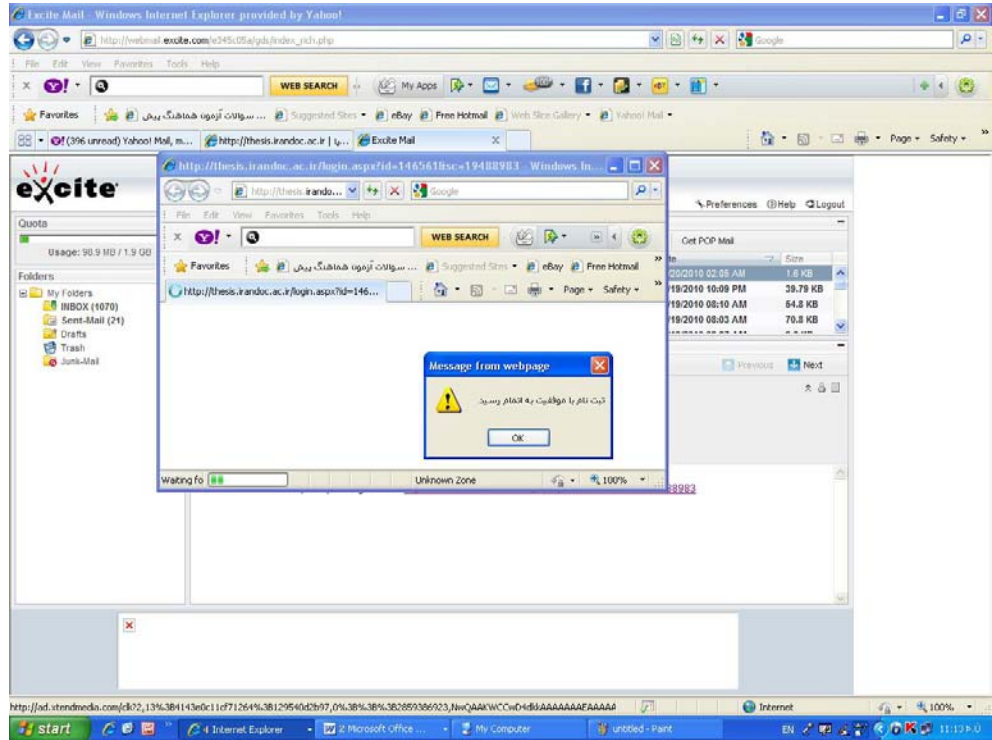

۴- در قسمت ورود به بخش ثبت طرح و اطلاعات پایان نامه (مخصوص دانشجوی) آدرس پست الکترونیکی و کلمه عبور خود را که در مرحله ثبت نام انتخاب نموده بودید، وارد کرده و روی گزینه ورود کلیک نمائید.



۵- در اینجا روی گزینه ثبت طرح پایان نامه کلیک نموده و وارد صفحه مربوطه شوید و اطلاعات خواسته شده را تکمیل و ثبت نمایید.

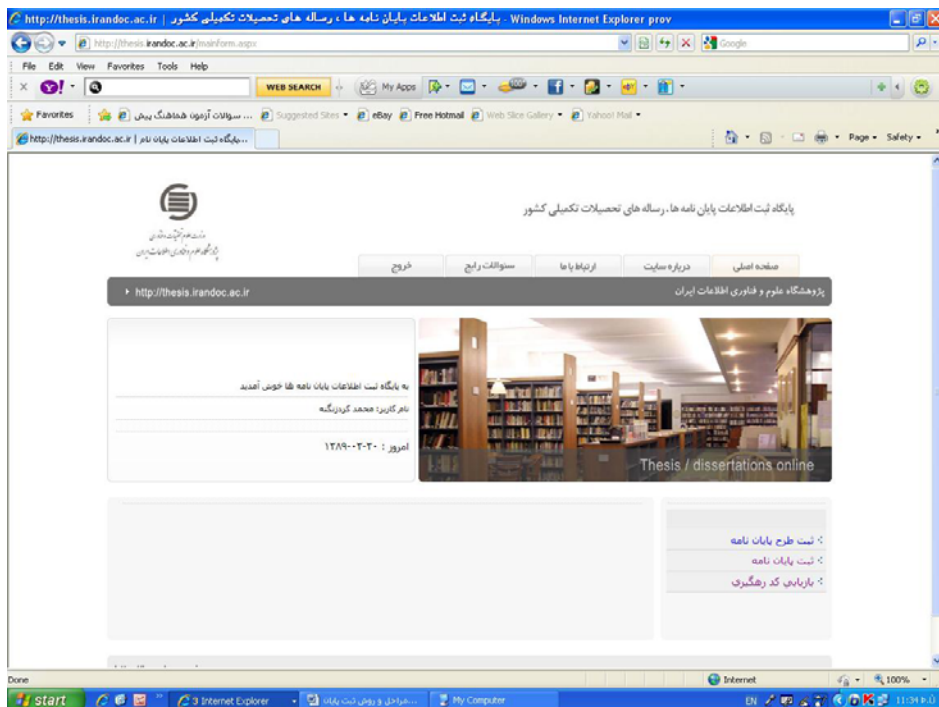

نمونه فرم های ثبت اطلاعات طرح پایان نامه و ثبت اطلاعات پایان نامه در صفحات بعدی آمده است.

پژوهشگاه علوم و فناوری اطلاعات ایران	
http://thesis.irandoc.ac.ir	
نمونه فرم ثبت اطلاعات طرح پایان نامه (Proposal)	
	نام
	نام خانوادگی
	کد ملی
	ایمیل
	شماره دانشجویی

انتخاب کنید	مقطع تحصیلی*
انتخاب کنید	نوع دانشگاه*
انتخاب کنید	دانشگاه/پژوهشگاه*
	پر دیس
انتخاب کنید	دانشکده/پژوهشکده*
انتخاب کنید	گروه
<input type="text"/>	عنوان طرح پایان نامه*
علوم انسانی	موضوع اصلی*
	موضوع فرعی*
	گرایش
<input type="text"/> <input type="text"/> <input type="text"/>	تاریخ ثبت طرح پایان نامه در موسسه مبدا*
<input type="text"/>	شماره ثبت طرح پایان نامه در موسسه مبدا
<input type="text"/> <input type="text"/> <input type="text"/>	پیش بینی تاریخ اتمام طرح پایان نامه (تاریخ دفاع)
<input type="text"/>	تعریف مساله، هدف، ضرورت اجرای طرح پایان نامه*

	<input type="text"/> <input type="text"/> <input type="text"/> <input type="text"/> <input type="text"/>	روشها و فنون اجرایی طرح پایان نامه
	<input type="text"/> <input type="text"/> <input type="text"/> <input type="text"/>	پیشینه تحقیق
	<input type="text"/> فارسی <input type="text"/> معادل لاتین	کلیدواژه* (آزاد)
<input type="text"/> ایمیل <input type="text"/> نام خانوادگی:	<input type="text"/> نام: ۱ -	استاد راهنما*
<input type="text"/> ایمیل: <input type="text"/> نام خانوادگی:	<input type="text"/> نام: ۱ -	استاد مشاور
	<input type="text"/> <input type="text"/> <input type="text"/> <input type="text"/>	توضیحات

Second Language (English)

Name	<input type="text"/>
Last Name	<input type="text"/>
Title*	<input type="text"/> <input type="text"/> <input type="text"/> <input type="text"/>
Supervisor*	1- Name: <input type="text"/> Last Name: <input type="text"/>

Advisor	1- Name: <input type="text"/> Last Name: <input type="text"/>

پس از ثبت و ذخیره اطلاعات طرح پایان نامه یک کد رهگیری دریافت میکنید که با عدد ۱۰ شروع میشود.

(10xxxxxx)

دانشجویان پس از دفاع از پایان نامه و انجام کلیه موارد اصلاحی در پایان نامه به سایت پژوهشگاه مدارک علمی ایران مراجعه و بعد از انجام مراحل فوق نسبت به ثبت و ذخیره پایان نامه و ارسال فایل های مربوطه و اخذ کد رهگیری مربوطه اقدام نمایند. ارائه کد رهگیری و دریافت فرم مربوطه که توسط تحصیلات تکمیلی دانشکده مهر و امضاء شده است، جهت انجام مراحل تسویه حساب الزامی می باشد.

فرم نمونه ثبت اطلاعات پایان نامه (Thesis)

<input type="text"/>	نام
<input type="text"/>	نام خانوادگی
<input type="text"/>	کد ملی
<input type="text"/>	ایمیل
<input type="text"/>	شماره دانشجویی
<input type="text" value="انتخاب کنید"/>	مقطع تحصیلی*
<input type="text" value="انتخاب کنید"/>	نوع دانشگاه*
<input type="text" value="انتخاب کنید"/>	دانشگاه/پژوهشگاه*
<input type="text"/>	پردیس
<input type="text" value="انتخاب کنید"/>	دانشکده/پژوهشکده*
<input type="text" value="انتخاب کنید"/>	گروه
<input type="text"/>	عنوان پایان نامه*
<input type="text" value="علوم انسانی"/>	موضوع اصلی*
<input type="text"/>	موضوع فرعی*
<input type="text"/>	گرایش
<input type="checkbox"/> سایر	زبان پایان نامه*
<input type="checkbox"/> اسپانیولی	
<input type="checkbox"/> ایتالیایی	
<input type="checkbox"/> عربی	
<input type="checkbox"/> آلمانی	
<input type="checkbox"/> فرانسوی	
<input type="checkbox"/> انگلیسی	
<input type="checkbox"/> فارسی	

<input type="checkbox"/> سایر	<input type="checkbox"/> اسپانیولی	<input type="checkbox"/> ایتالیایی	<input type="checkbox"/> عربی	<input type="checkbox"/> آلمانی	<input type="checkbox"/> فرانسوی	<input type="checkbox"/> انگلیسی	<input type="checkbox"/> فارسی	خلاصه پایان نامه به زبان
<input type="checkbox"/> سایر ضمائ	<input type="checkbox"/> پرسشنامه	<input type="checkbox"/> واژه نامه	<input type="checkbox"/> نقشه	<input type="checkbox"/> نمودار	<input type="checkbox"/> جدول	<input type="checkbox"/> تصویر		مشخصات ظاهری پایان نامه
							<input type="text"/>	تعداد صفحات*
							<input type="text"/>	تاریخ دفاع*
<input type="checkbox"/> سایر	<input type="checkbox"/> Open Office	<input type="checkbox"/> Word	<input type="checkbox"/> PDF					فایل‌های همراه*
						<input type="text"/>	<input type="text"/>	چکیده راهنما (ترویجی)*
						<input type="text"/>	<input type="text"/>	چکیده تمام نما*
					<input type="text"/>	معادل لاتین	<input type="text"/>	کلیدواژه (اصطلاحنامه)
					<input type="text"/>	معادل لاتین	<input type="text"/>	کلیدواژه (آزاد)*
					<input type="text"/>	ایمیل	<input type="text"/>	نام خانوادگی:
					<input type="text"/>	نام:		۱ - نام:
								استاد راهنما
								استاد مشاور

	نام: ۱	نام خانوادگی:	ایمیل:	
				توضیحات

Second Language (English)	
Name	<input type="text"/>
Last Name	<input type="text"/>
Title*	<input type="text"/>
Indicative	<input type="text"/>
Abstract	<input type="text"/>
Informative Abstract *	<input type="text"/>
Supervisor*	1- Name: <input type="text"/> Last Name: <input type="text"/>
Advisor	1- Name: <input type="text"/> Last Name: <input type="text"/>

در پایان گزینه ثبت و ذخیره را کلیک کنید. در این مرحله نیز یک کد رهگیری دریافت خواهید کرد که با عدد ۲۰ شروع می شود. (20xxxxx)

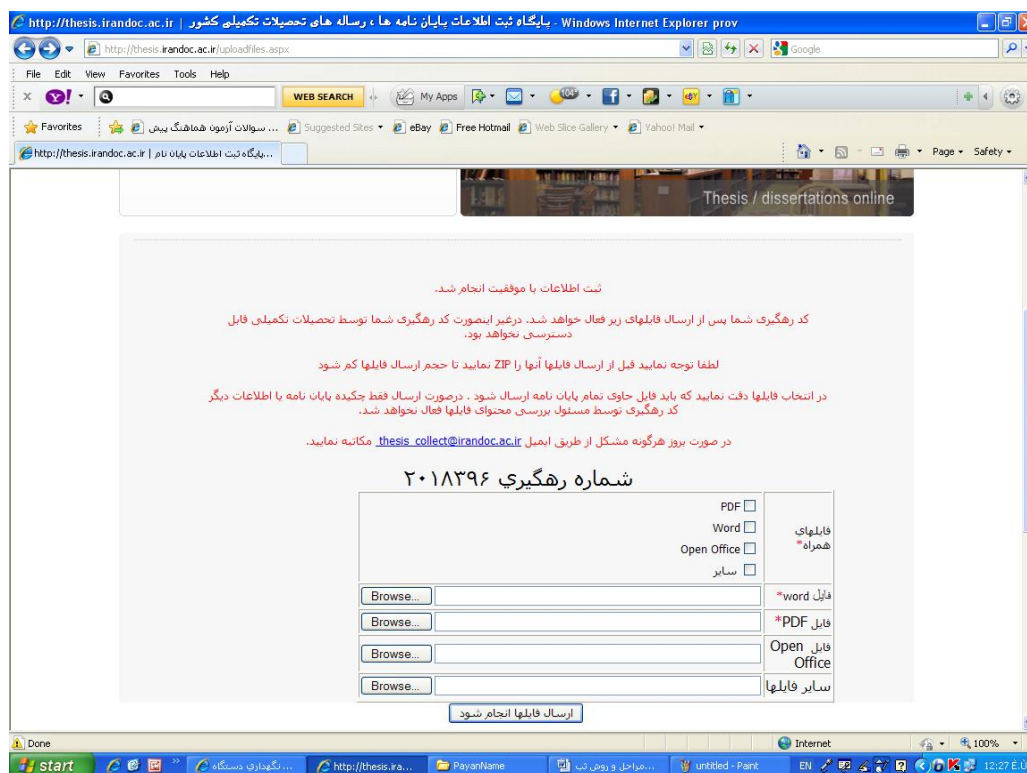

در ادامه بایستی گزینه نوع فایل‌های همراه را بر اساس نوع فایل‌های پایان نامه خود انتخاب کرده و مسیر آنها را

مشخص نموده و روی گزینه **ارسال فایلها انجام شود** کلیک نمایید.

با دریافت پیام زیر عملیات ثبت و ارسال به پایان رسیده و می توانید به مدیریت تحصیلات تکمیلی مراجعه نمایید.

http://thesis.irandoc.ac.ir | پایگاه ثبت اطلاعات پایان نامه ها ، رساله های تحصیلات تکمیلی کشور

http://thesis.irandoc.ac.ir/showno.aspx

File Edit View Favorites Tools Help

WEB SEARCH My Apps eBay Free Hotmail Web Slice Gallery Yahoo! Mail

http://thesis.irandoc.ac.ir | پایگاه ثبت اطلاعات پایان نامه ...

صفحه اصلی درباره سایت ارتباط با ما سوالات رایج

پژوهشگاه علوم و فناوری اطلاعات ایران

http://thesis.irandoc.ac.ir

بخشنامه وزارت علوم ، تحقیقات و فناوری در خصوص ارسال پایان نامه ها / رساله های تحصیلات تکمیلی کشور

شیوه نامه ارسال پایان نامه به پژوهشگاه اطلاعات و مدارک علمی ایران



Thesis / dissertations online

ارسال فایلها با موفقیت انجام شد

شماره رهگیری ۲۰۱۸۳۹۶

توجه: دانشجویان محترمی که پایان نامه خود را ثبت نموده اند و کد رهگیری آنها با عدد ۲ شروع می شود ، برای ادامه کار ثبت اطلاعات کد رهگیری دریافتی را به همراه نسخه چاپی و فایل های دیجیتال پایان نامه خود، به مسئول ذربط در دانشگاه (معاونت آموزشی یا اداره کل تحصیلات تکمیلی یا کتابخانه مرکزی و ...) ارائه فرمایید.

start

نگهداری مستگاه های

http://thesis.irandoc...

PayanName

روض ثبت پایان

EN

12:25 E. ۱۰۰%